

Herdade dos Concelhos



Desert-Adapt
Restore Nature, Change to Adapt

Vila Nova da Erra, Coruche

Mariete Cardoso/ Município de Coruche
gtfi@cm-coruche.pt
geral@cm-coruche.pt



A Herdade dos Concelhos é uma propriedade de gestão pública, integrada no Município de Coruche. Apresenta um relevo acentuado, com dois terços da área total compostos por áreas florestais de montado, eucaliptos e habitats ripícolas. Apresenta ainda atividades agropecuárias bastante diversas: pecuária (bovinos e ovinos), viticultura, olivicultura e produção de fruta e hortícolas. O objetivo dos proprietários é implementar uma estratégia de gestão que permita a preservação da fauna e flora nativas, garantindo a sustentabilidade das suas principais atividades económicas: a cortiça, a pinha de pinheiro manso e a madeira de pinheiro-bravo.

Desafios em relação às alterações climáticas:

Falta de água e stress hídrico, falta de vegetação, risco de incêndio, erosão e perda de solo.

Modelo de Adaptação às Alterações Climáticas

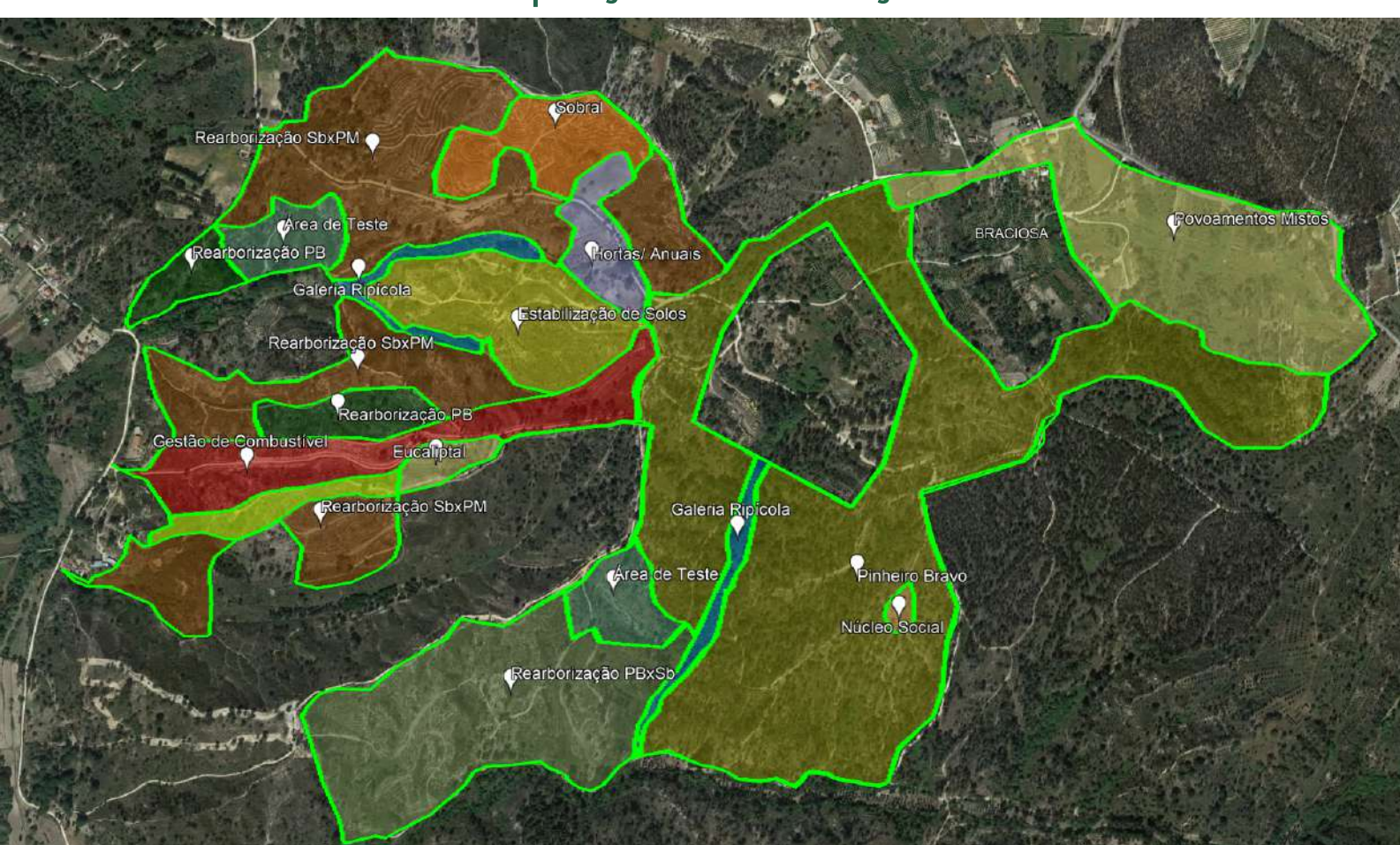

Funções: € económica 🌿 ecológica 🤝 social Medidas de Adaptação

Pinheiro Bravo

53,7ha

€ Madeira e Lenha;
Fibras Naturais; Frutos
🌿 Secos;
Controlo de Erosão

3, 11, 20, 28, 45

Povoamentos Mistos

18,5ha

€ Madeira e Lenha;
Fibras Naturais; Frutos
🌿 Secos;
Controlo de Erosão

3, 11, 45

Rearborização SbxPM

15,8ha / 3,5ha / 7,9ha / 8,4ha

€ Madeira e Lenha;
Fibras Naturais; Frutos
Secos;
🌿 Reflorestação;
Controlo de Erosão

3, 8, 9, 11, 19, 22, 23, 28, 29,
31, 32, 34, 45, 52

Rearborização PB

1,9ha / 2,8ha

€ Madeira e Lenha;
Reflorestação;
🌿 Controlo de Erosão

3, 8, 9, 11, 19, 22, 23,
28, 29, 31, 32, 34, 45,
52

Rearborização PBxSb

19,1ha

€ Madeira e Lenha;
Fibras Naturais;
Reflorestação;
🌿 Controlo de Erosão

3, 8, 9, 11, 19, 22, 23,
28, 29, 31, 32, 34, 45,
52

Sobral

5,3ha

€ Madeira e Lenha; Fibras
Naturais;
Reflorestação; Controlo
de Erosão

3, 8, 9, 11, 19, 22, 28, 29,
32, 45, 52

Eucaliptal

1,2ha

€ Madeira e Lenha;
Culturas de Biomassa;
🌿 Reflorestação

3, 11, 22

Área de Teste

2,8ha / 2,8ha

€ Madeira e Lenha;
Fibras Naturais; Área
de Teste

3, 11, 44

Gestão de Combustível

8,9ha

🌿 Reflorestação;
Controlo de Erosão

3, 8, 9, 11, 18, 22, 45, 46

Estabilização de Solos

8,8ha

🌿 Reflorestação;
Controlo de Erosão

3, 8, 9, 11, 18, 22, 45, 46

Galeria Ripícola

1,6ha / 1,8ha

🌿 Reflorestação; Proteção
Vida Selvagem; Abrigo
Fauna Auxiliar;
Corredor Ecológico;
Plantas Promotoras de
Biodiversidade; Águas
Superficiais;
Controlo de Erosão

3, 9, 19, 22, 23, 45, 46, 48

Hortas/ Anuais

3,2ha

€ Culturas Anuais; Fruta;
Hortícolas Frescos

2, 4, 5, 11, 14, 16, 17, 18, 34

Medidas de Adaptação aplicadas

2- Estacaria
3- Limpeza de Vegetação
4- Plantas e Micorrizas
5- Micorrizas e Solos
8- Linhas Chave
9- Meias luas
11- Mobilizações Reduzidas
14- Fertilização Orgânica

16- Sementeira de Entrelinha
17- Leguminosas
18- Culturas de Cobertura
19- Arbustos Protetores
20- Gestão de densidade
22- Adensamento
23- Plantio em Misturas
28- Proteção de Plantas
29- Cobertura de caldeiras
31- Enxertia
32- Remoção de plantas doentes
34- Proteção Integrada
44- Lenha *in situ*

45- Proteção da Regeneração
46- Taludes e gabiões
48- Ensombreamento
52- Proteção de Raízes



O projeto LIFE Desert-Adapt é cofinanciado pelo programa LIFE da União Europeia. As opiniões expressas refletem somente o ponto de vista dos autores e não a posição da Comissão Europeia, não sendo esta responsável por qualquer uso que venha a ser feito da referida informação.

